朝鮮日報 THE CHOSUN ILBO 四二八二年一月二十六日 (水曜日)

朝鮮日報

發行所 朝鮮日報社
電話 編輯局(2) 3386 4692 3384 營業局(2) 3315 4693

對中經援延期에同意
韓國에轉用與否討議
애長官上院外委에서證言

國議員三名遣美
援韓交涉推進을決議

選擧對備에活況
「民强委」側도出馬準備

改憲工作遲遲
「一民」은靜觀을決議

改憲工作은不當
李大統領國議員에再考促求

閣內閣改造中

印新大統領에
네 — 루首相忠誠盟誓

社會主義의失敗 (中)
만·엔젤

社說
代行機關의整備

世界情勢變轉
中共의比重增大로
美記者評論

財政經濟協議會設置
全般的政策에一大轉換期待

輸出振興
非常對委會

北大雙務協定
今月中에締結可望

大使館國報告

政府人事

八面鋒

國立서울大學校 師範大學 講師 金鍾建 著
要領物理 價 250원 송료 40원
第3版出來! 方今 全國有名書店에서 販賣開始
要領化學 價 230원 송료 40원
發行所 圖書出版 朝鮮科學文化社 서울市西大門區西小門洞53의5 電話光化門②2243番 振替서울2345

絕讚要望裡에다시登場
26日부터 首都劇場

文協劇團 京寶歌劇團 合同公演
韓乙裝置
主催 故總警金昊翊同志記念事業推進委員會
故總警金昊翊同志追悼公演
同時上映 輕喜歌劇 아름다운싸홈 全八景
25日부터 中央劇場

美國재내랄映畫超大作 西部大活劇
荒原의勝利者 26日부터 東都劇場
快男윌리암·퍄이트主演

고무藥品 現品都散賣 地方注文歡迎 京仁商社

★나왔다! 아협의책★
어린이한글책
꾸민이 윤석중 · 그린이 홍우백 최수섭
학교에 아직 안들어간 어린이에게 다시없는 좋은 그림책입니다. 정확한 말과 정확한 글자를 배우게되는 좋은 책입니다
도림지자용 5도 색색이그림
菊判34面 特價200圓
★그림애기책 한꺼번에발매★
★흥부와놀부 김용환 그림★
★손 오 공 김용환 그림★
★보 물 섬 김용환 그림★
★피 터 어 팬 김의환 그림★
★어린예술가 김의환 그림★
★로빈손쿠루소 정현웅 그림
各冊菊判36面 定價100圓
兒協 文章閣發賣

韓日航路 案內
KOREA JAPAN LINE
釜山—門司—釜山
原州號
FS·WONJU
月五往復
2月1日 釜山始發
釜山—阪神—釜山
洪川號
LST·HONG CHON
月三往復
1月27日 釜山始發
大韓海運公社
KOREA SHIPPING CORPORATION
貨物扱取
本社 서울市中區南大門路五街一 TEL (2)4195-4198
支店 釜山市大橋 TEL 4501

從前의 約四倍程度로 備蓄米放出大幅增量
二十六日부터 一齊實施

서울시에서는 미가의 폭등을 억제키 위하여 조선곡물조합연합회가 매상한 정부보유미를 지난 十四일부터 서울시 양곡반입조합을 통하여 방출하고 있거니와 전기 조절미 방출수량에 대하여 작 二十五일 동연합회장 이순탁(李順鐸)씨가 언명하는 바에 의하면 지난 十四일부터 二十六일까지는 매일 一천석(石)식을 양곡반입조합을 통하여 방출하였으며 十七일부터 二十五일까지의 九일간은 매일 一천二백석 정도를 방출하였다 한다 그러다 여 정부보유미를 방출하기 시작한 十四일부터 작 二十五일까지의 총방출량은 一만三천八백석에 달한다 한다 그리고 금 二十六일부터는 [illegible] 방출량을 대폭 증가하여 매일 四천석식을 방출하게 되었다는데 이렇게 되면 [illegible] 일인당 三홉(合)식이 되리라 하며 앞으로 미가는 상당히 저락될 것이 예상된다고 한다

獸醫師試驗施行

농림부에서는 오는 三월二十八일부터 三十일까지 [illegible] 수의사 시험을 다음과 같은 규정에 의하여 시행하기로 되었다 한다
一, 出願期間 三月十八日
二, 受驗資格 (가) 擔任試驗의 科目合格證書所持者 (나) 中學校(修業年限四年以上)卒業者로써 獸醫事務에 從事하여 技術이 [illegible]
三, 合格發表 三月三十一日 (學說試驗發表는 三月二十五日)

前農林部事件二審 來月九日公判開廷

농림부 배임업무 횡령사건 [illegible]

監委서도出動
地方에가서 收侏狀況等調査

감찰위원회에서는 현하급 미곡반에 관한 [illegible] 작황 등과 양곡의 부정매매 급 [illegible] 실정을 파악하기 위하여 [illegible] 방면에 파견하여 조사중에 있어 앞으로의 결과가 주목된다

超重配는또變貌
十五萬對象으로 一日一合主義
六五〇圓으로 곧實施

금년 연말에 실시하려던 초중배급가격은 백미 소두 한 말에 六백五십원(十六원) 으로 결정되어 十二월부터 소급실시하기로 되었다 한다 그리고 一월 一일이후분의 배급가격이 확정됨에 따라 [illegible] 서울시에서는 三만명으로 줄였던 [illegible] 세궁민에게 배급량 一홉五작을 一홉으로 줄이는 [illegible]

糧政·國會서또討議
緊急決議案當分保留키로

[illegible] 작 二十五일 [illegible] 국회에서는 [illegible]

大韓赤十字社 서울宣傳大會盛況

대한적십자사(大韓赤十字社)에서는 작년 二十三일부터 一주일간을 전국민의 적십자사 회원 가입을 목표로 회원모집에 맹렬히 선전운동을 전개하였는데 어제(二十五일)에는 시공관(市公館)에서 오전十시부터 서울특별시 회원모집 전진대회가 열리었다. 먼저 국민의례가 끝나고 서울시장(市長) 이위원장 인사와 [illegible] 이어 등장[illegible]

公金等橫領한 崔昌燮에停職處分

감찰위원회에서는 고흥부 부산해사국 자재과장 최창섭(崔昌燮=四二)을 六개월간 정직처분 [illegible] 결정하였다고 한다 그 이유는 [illegible] 삼백여만원의 공금과 창고에 [illegible] 등을 횡령한 사실이 발로되었기 때문이라 한다

또다시兒童誘拐
南山숲속에서 殺害未遂事件

[illegible]

戰歿遺族援護案起草
學費免除等諸般保護策講究

국방부 유족의 원호 [illegible] 국방부에서는 국토방위의 초석이 된 전몰유자에 대한 교육 특별원호 [illegible] 학비면제 [illegible]

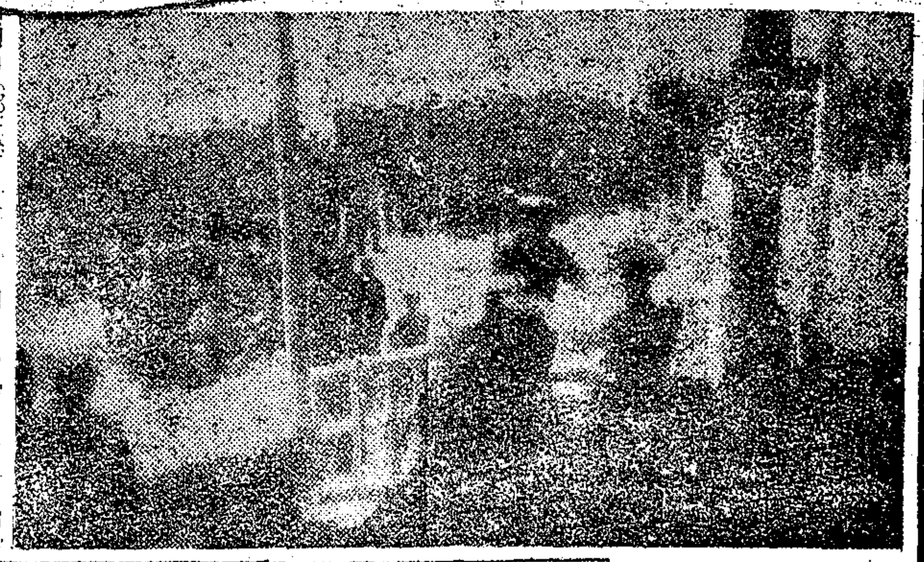

國旗는집집마다·福票는사람마다

鐵警四周年式擧行

철도경찰 창설 [illegible] 四주년 기념식을 [illegible] 거행하였다 [illegible]

R·G바라쓰氏地方視察

[illegible]

叛徒蠻行은依然
慶北各地에서良民을虐殺

【慶尙道版二十五日發】 작년 十二월 二十四일 [illegible]

社會部 廢止案에 反對陳情
各地方孤兒養老院等에서

[illegible]

越南同胞들爲해 就籍相議所設定

[illegible]

迷信行爲는依然盛行
"대동굿"에 班長이金品募集

[illegible]

第一七〇部隊 創設一周紀念式

[illegible]

糧穀搜索班組織

[illegible]

中國防次官 啓蒙演講

[illegible]

洪川에腸窒扶斯

[illegible]

무지개航路 逐三陟航

[illegible]

兵事事務擔當者 連日會議를開催

[illegible]

捕稅支署主任美擧

[illegible]

延川—供主 講演會大盛況

[illegible]

文化

指紋과印章考 (上)
河斗澈

指紋은 洋의 東西와 時의 古今을 莫論하고 自然人의 한사람으로서의 個人의 顯示에 있어서 가장 正確하고 그 個人을 識別함에 있어서 가장 正確한 [illegible] 즉 一定하여 不變함이 [illegible] 이 應用하고 있는 것인데 그러면 이 指紋이 다 [illegible]

A, 弓狀指紋 [illegible]
B, 蹄狀指紋 [illegible]
C, 渦狀指紋 [illegible]

(1) E紋理 (2) I紋理 (3) O紋理 (4) 弓狀紋理 [illegible]

三友社創設

[illegible] 三友社를 創設 [illegible] 社長에는 金德氏 [illegible] 事務所는 乙支路一街六二番地다

新刊紹介

◇世界經濟 第三輯 (世界經濟의 實情·展望) 서울 市南大門路三街一〇 朝鮮銀行調査部 發行 價 三〇〇圓

雙童學生은얼마나?
市內國民校만三百餘名

서울시내 초중등학교 재학생 중 쌍동이 명이나 있나 [illegible]

團體動靜

[illegible]

◎瑞山◎ 頌 賀

瑞山郡廳 郡守 朴有鎭 內務課長 宋甲 [illegible] 產業課長 李一洋 外職員一同
瑞山警察署 署長 洪仁出 外職員一同
大韓警察厚生協會瑞山支部 支部長 [illegible] 常務監事 [illegible]
瑞山釀造場 主 [illegible]
建國社瑞山作業所 所長 張海龍 外職員一同
陶磁器製造業 主 丁寬燮
瑞山金融組合 專務理事 韓東喆 常務理事 吳[illegible] 外職員一同
瑞山邑事務所 邑長 金東勝 副邑長 徐廷皓 外職員一同
朝興銀行瑞山支店 支店長 任殷鎬 代理 徐廷文 外職員一同
瑞山水利組合 理事 成均錫 外職員一同
瑞山公立農林中學校 校長 李恒範 監 田仁秀 後援會長 朴友性
瑞山公立女子中學校 校長 柳周[illegible] 監 錦東 後援會長 朴完[illegible]
瑞山郵遞局 局長 [illegible] 外職員一同
瑞山郡農事指導所 所長 金顯旭 外職員一同
瑞山郡園藝協會 常務理事 姜永甲
瑞山協同新生會 理事長 韓邦勳 專務理事 賈 常務理事 李鍾璧
瑞山煙草耕作組合 理事 玄壽山 外職員一同
忠南瑞山邑 養正醫院 院長 金東[illegible]
湖西醫院 院長 崔炳東 醫師 金正燮
瑞山邑內里 吳齒科醫院 醫師 吳泰熙
忠南瑞山邑 三省醫院 院長 朴炳[illegible]
瑞山邑 有隣藥局 藥劑師 姜三[illegible]
瑞山邑 三一藥局 金道濟
瑞山邑 仁生堂藥局 主 李丙俊
瑞山邑 瑞山정낭工場 主 李萬金
仁川相互共榮株式會社瑞山支店 代表 李鍾根
서산군서산읍 대산기계공업소 윤광희
瑞山邑 田英秀工場
瑞山邑 오리온寫眞館 主 徐大[illegible]
瑞山邑 瑞山鑄物農造工場 主 林[illegible]
瑞山 李鍾弼 [illegible]
瑞山邑 瑞山染色所 主 姜正欽
瑞山邑 瑞華印刷所 李[illegible]
瑞山邑 工藝社 主 方永[illegible]
瑞山自動車部前 大衆食堂 主 金南[illegible]
瑞山邑 安天藥房
瑞山邑 共榮寫眞館
瑞山邑 百合美粧院 (電話五三番)
共榮工業所
瑞山邑 共信商店 主 朴相[illegible]
瑞山邑內 瑞鑫社 主 金漢子
朝鮮日報社瑞山支局 支局長 [illegible] 記者 [illegible]

◎咸悅◎

裡里金融組合龍安支所 常務理事 李肯珪 [illegible]
大韓青年團益山郡龍安面團部 團長 [illegible]
大韓青年團益山郡咸悅面團部 團長 蘇鎭卓 副團長 李基順 [illegible]
咸悅公立中學校 校長 [illegible] 外職員一同
咸悅公立國民學校 校長 尹[illegible] 外職員一同
龍安公立國民學校 校長 柳[illegible] 外職員一同
裡里警察署咸悅支署 主任 姜武馨 外職員一同
益山郡龍安面民保團 團長 徐[illegible] 副團長 [illegible] 外團員一同
益山郡龍安面 面長 林有熙 外職員一同
益山郡咸悅面 面長 金正[illegible] 副面長 [illegible] 會計 [illegible] 外職員一同
湖南線咸悅驛前 咸悅醫院 院長 朴魯玉 交通部醫務室
裡里金融組合咸悅支所 常務理事 [illegible] 外職員一同
湖南線咸悅驛前 咸悅糧穀加工組合 [illegible] 電話九番
農林部檢査所咸悅分所 所長 沈相[illegible] 次席 金[illegible] 外職員一同
咸悅消防隊 隊長 金貞[illegible] 副隊長 [illegible] 外隊員一同

◎安城◎

安城郡廳 郡守 高開[illegible] 內務課長 李圭宰 產業課長 李鳳根
安城警察署 署長 金錫炯 外職員一同
安城邑 邑長 吳玉根
寶蓋面長 李興夏 金光面長 李鍾[illegible] 瑞雲面長 李大圭 薇陽面長 鄭宗模 大德面長 許[illegible] 陽城面長 金永[illegible] 孔道面長 朴性完 元谷面長 李建鎬 一竹面長 閔泳昌 二竹面長 李賢[illegible] 三竹面長 李承植
安城公立農業中學校 校長 韓澤憲 外職員一同
安城公立女子中學校 校長 金昌股 外職員一同
安城郡各公立國民學校
一民主義普及會安城郡委員會
國民會安城郡支部 支部長 朴容觀
安城體育會 會長 朴容[illegible]
大韓青年團 團長 李[illegible] 副團長 柳[illegible] 金[illegible]
國會議員 金英基
安城商工會議所 會頭 金[illegible] 副會頭 朴容台 [illegible]
安城郡寶蓋面 積財鑛山
民主國民黨安城郡黨部 委員長 金魯[illegible]
大韓反共聯盟安城郡聯盟 委員長 吳[illegible] 副委員長 金[illegible] 李[illegible]
安城義勇消防隊 隊長 吳[illegible] 副隊長 金世[illegible] 李[illegible]
安城邑城南洞 韓宇東
朝興銀行安城支店 支店長 [illegible] 外職員一同
安城掛寸工業 李元 電話一四
大韓國民黨安城郡黨 最高委員 [illegible]
大勞安城郡聯 委員長 金[illegible]
朝鮮運送安城出張所 所長 李孔[illegible]
旅韓華僑安城自治區公所 區長 [illegible]
太陽機械製作所 主 金[illegible] 電話一〇九
安城鍮器製作 尹[illegible]
安青高等公民學校 設立者兼校長 金[illegible]
安城幼稚園 園長 李[illegible]
安城郵遞局 局長 李大[illegible] 外職員一同
安城專賣署 署長 朴[illegible] 外職員一同
農林部農產物檢査所安城出張所 所長 張[illegible] 外職員一同
安城金融組合 組合長 吳[illegible] 理事 朴[illegible] 外職員一同
安城郡農會 會長 朴容[illegible] 外職員一同
安城農業倉庫 長 [illegible] 外職員一同
大韓勞總安城地區聯盟 委員長 吳[illegible]
安城邑 東亞印刷株式會社 朴容[illegible]
大韓無盡金融株式會社安城支店 支店長 [illegible]